# ПРОГРАММНЫЙ КОМПЛЕКС УПРАВЛЕНИЯ ИСПЫТАНИЯМИ

Программный комплекс по управлению испытаниями специализированных объектов реализует построение и взаимодействие модулей динамической модели объекта, учитывая следующие особенности: характер поступающих на вход программной системы данных; качество каналов связи с объектом; наличие алгоритмов фильтрации поступающей информации; присутствие фактора времени обработки текущих данных; характеристика требований архивации и хранения состояний объекта (карты испытаний).

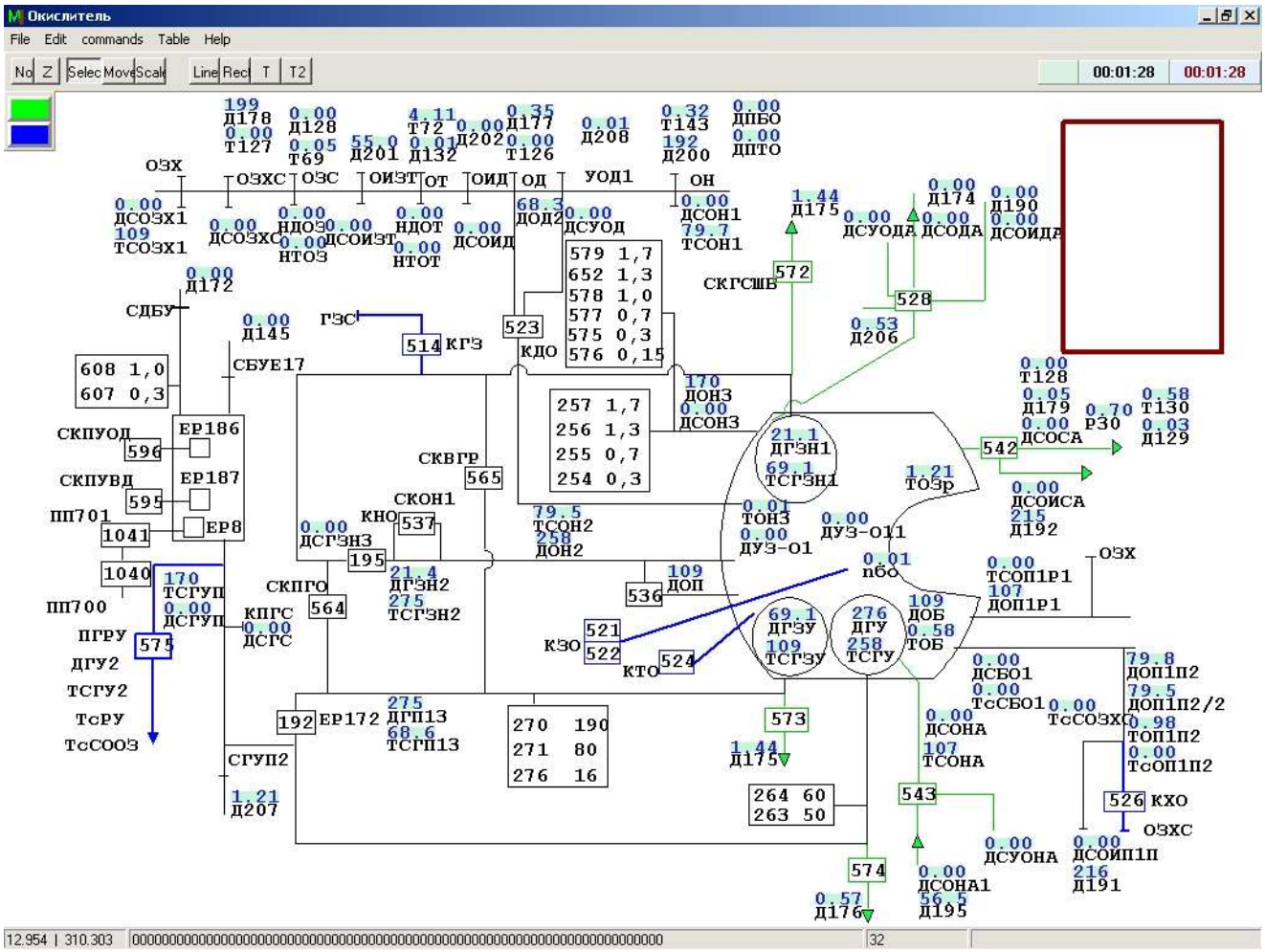


Общий вид панели управления испытаниями

**Внедрение, реализация**

АО «ГКНПЦ им. М.В. Хруничева»