

Регистрация на сайте IV Российско-Китайского ЭКСПО для участников делегации

Перейдите на страницу http://card.hljzw.org.cn/FrontUserNew/daiban_login.aspx

中文简体 English РУССКИЙ 日本語 한국어

中国—俄罗斯博览会
РОССИЙСКО-КИТАЙСКОЕ ЭКСПО
CHINA - RUSSIA EXPO

省直厅局/交易团登录

用户名:

密码:

登录 帮助

注: 建议您使用证件照片处理软件 ([下载](#))

注: 使用xp系统时, 请下载插件

Выберите русский язык

中文简体 English РУССКИЙ 日本語 한국어

中国—俄罗斯博览会
РОССИЙСКО-КИТАЙСКОЕ ЭКСПО
CHINA - RUSSIA EXPO

войти для сотрудников делегации

логин

пароль

войти Help

Примечание: рекомендуем Вам использовать программу фотоманипуляции ([Скачать](#))

Примечание: При системе Windows xp, скачайте [субблок](#)

Используйте логин: **russia** и пароль **1111**. Нажмите «Войти».

Добавьте информацию об участниках. После входа в систему вы увидите эту страницу:

управления функциями

специалист по оформлению пропусков >> свод пропусков

Тип пропуска	Пропуск для участников
Количество в записи	0
Количество в свободные записи	828
Количество изготовленных пропусков	0

ПРОЦЕДУРА ОФОРМЛЕНИЯ ПРОПУСКОВ ДЛЯ ДЕЛЕГАЦИИ

- 1 добавить/изменить информацию предприятий-участников
- 2 размещение стендов
- 3 заполнить информацию для оформления пропусков
- 4 оплата на стенд
- 5 печать таблицу для получения пропусков
- 6 получить пропуска в сервис-центре

ПРОПУСК ДЛЯ УЧАСТНИКОВ

技术支持：哈尔滨工业大学软件股份有限公司

Нажмите кнопку

[➤ Добавить участника](#)

Введите необходимую информацию об участнике.

специалист по оформлению пропусков >> участник >> управление предприятиями

* название компании (китайский язык)	<input type="text"/>
* название компании (английский язык)	<input type="text"/>
название компании (русский язык)	<input type="text"/>
* адрес (китайский язык)	<input type="text"/>
* адрес (английский язык)	<input type="text"/>
* индекс	<input type="text"/>
мобильный телефон	<input type="text"/> отправление SMS по номеру мобильного телефона при нап
* телефон	<input type="text"/>
факс	<input type="text"/>
вэб-сайт	<input type="text"/>
электронная почта	<input type="text"/> (заполните реальную электронную почту для напомниания пароля и св

Используйте выпадающий список, чтобы выбрать “Russian Federation” или другое государство.

* область/край/ республика/	俄罗斯联邦(Russia) ▼
* ответственное лицо	诺福克岛(Norfolk Island)
контактное лицо	挪威(Norway)
должность	阿曼(Oman)
контактного лица	巴基斯坦(Pakistan)
* классификация	帕劳(Palau)
отраслей	巴勒斯坦(Palestine)
	巴拿马(Panama)
	巴布亚新几内亚(Papua New Guinea)
	巴拉圭(Paraguay)
	秘鲁(Peru)
сфера деятельности	菲律宾(Philippines)
	皮特凯恩群岛(Pitcairn Islands)
	波兰(Poland)
	葡萄牙(Portugal)
	波多黎各(Puerto Rico)
	卡塔尔(Qatar)
	留尼汪岛(Reunion)
	罗马尼亚(Romania)
	卢旺达(Rwanda)
	俄罗斯联邦(Russian Federation)

Используйте выпадающий список, чтобы выбрать отрасль вашей компании.

* классификация	Выбрать опцию
отраслей	Выбрать опцию
сфера деятельности	международная организация
	муниципальное управление, социальное обеспечение и общественные организации
	культура, спорт и развлекательная область
	санитарная и общественная работа
	услуга для жителей, ремонт и другая индустрия услуг
	гидроэнергия, окружающая среда и коммунальное хозяйство
	научное исследование и техническое обслуживание
	лизинг и бизнес-услуги
	недвижимость
	финансовые деятельности
	передача информации, продукция программного обеспечения и обслуживание информационных технологий
	рестраны и гостиницы
	оптовая и розничная торговля
	строительство
	коммуникация и транспорт, складирование и почта
	электричество, тепловая сила, газ, обработка и обеспечение воды
	обрабатывающая промышленность
* свидетельство о регистрации	горная промышленность

Каждому участнику необходимо приложить скан свидетельства о государственной регистрации размером 800px (ширина) *580px (высота)

свидетельство	<input type="button" value="浏览..."/>
	[размер: 800px(ширина)*580px(высота)]

Информация о сфере деятельности, клиентах, сведения о компании не более 200 слов для каждого языка (русский, английский и китайский).

сфера деятельности	<input type="text"/>	заполните в деталях
* свидетельство о регистрации	C:\Users\Administrator\De <input type="button" value="浏览..."/>	свидетельство в формате jpg, изображения менее 2М, размером 800 * 580 (Ш * В) пикселей
ожидающие клиенты	<input type="text"/>	
сведение компании	<input type="text"/>	заполните в деталях

Выберите область деятельности.

* тип участника

<input type="radio"/> инвестор	<input type="radio"/> производитель	<input type="radio"/> агент	<input type="radio"/> импортер и экспортер	<input checked="" type="radio"/> организация по содействию инвестициям
<input type="radio"/> информация и консультация	<input type="radio"/> другие			

* экспонаты заполните в деталях, отделите каждые экспонаты запятыми

Заполните «Экспонаты»

стенды по
собственному дизайну

A、B、C厅国际标准展位 строительство и монтаж стендов стандартный стенд снимать перегородки между стандартными стендами да нет

оборудование : длина ширина высота **электропотребление :** KW

напряжение электропитания : 220V 380V

Выберите тип и характеристики стенда и добавьте информацию о стендах

*** размещение стендов**

стенды по
собственному дизайну

ABC厅标准展位 строительство и монтаж стендов стандартный стенд снимать перегородки между стандартными стендами

да нет

оборудование : длина ширина высота **электропотребление :** KW

напряжение электропитания : 220V 380V

Выберите номер стенда:

展位号:

- | | | | | | |
|--------------------------------|--------------------------------|--------------------------------|--------------------------------|--------------------------------|--------------------------------|
| <input type="checkbox"/> B1001 | <input type="checkbox"/> B1002 | <input type="checkbox"/> B1003 | <input type="checkbox"/> B1004 | <input type="checkbox"/> B1005 | <input type="checkbox"/> B1006 |
| <input type="checkbox"/> B1007 | <input type="checkbox"/> B1008 | <input type="checkbox"/> B1009 | <input type="checkbox"/> B1010 | <input type="checkbox"/> B1011 | <input type="checkbox"/> B1012 |
| <input type="checkbox"/> B1013 | <input type="checkbox"/> B1014 | <input type="checkbox"/> B1015 | <input type="checkbox"/> B1016 | <input type="checkbox"/> B1017 | <input type="checkbox"/> B1018 |
| <input type="checkbox"/> B1019 | <input type="checkbox"/> B1020 | <input type="checkbox"/> B1021 | <input type="checkbox"/> B1022 | <input type="checkbox"/> B1023 | <input type="checkbox"/> B1024 |
| <input type="checkbox"/> B1025 | <input type="checkbox"/> B1026 | <input type="checkbox"/> B1027 | <input type="checkbox"/> B1028 | <input type="checkbox"/> B1029 | <input type="checkbox"/> B1030 |
| <input type="checkbox"/> B1031 | <input type="checkbox"/> B1032 | <input type="checkbox"/> B1033 | <input type="checkbox"/> B1034 | <input type="checkbox"/> B1035 | <input type="checkbox"/> B1036 |
| <input type="checkbox"/> B1037 | <input type="checkbox"/> B1038 | <input type="checkbox"/> B1039 | <input type="checkbox"/> B1040 | <input type="checkbox"/> B1041 | <input type="checkbox"/> B1042 |
| <input type="checkbox"/> B1043 | <input type="checkbox"/> B1044 | <input type="checkbox"/> B1045 | <input type="checkbox"/> B1046 | <input type="checkbox"/> B1047 | <input type="checkbox"/> B1048 |
| <input type="checkbox"/> B1049 | <input type="checkbox"/> B1050 | <input type="checkbox"/> B1051 | <input type="checkbox"/> B1052 | <input type="checkbox"/> B1053 | <input type="checkbox"/> B1054 |
| <input type="checkbox"/> B1055 | <input type="checkbox"/> B1056 | <input type="checkbox"/> B1057 | <input type="checkbox"/> B1058 | <input type="checkbox"/> B1059 | <input type="checkbox"/> B1060 |
| <input type="checkbox"/> B1061 | <input type="checkbox"/> B1062 | <input type="checkbox"/> B1063 | <input type="checkbox"/> B1064 | <input type="checkbox"/> B1065 | <input type="checkbox"/> B1066 |
| <input type="checkbox"/> B1067 | <input type="checkbox"/> B1068 | <input type="checkbox"/> B1069 | <input type="checkbox"/> B1070 | <input type="checkbox"/> B1071 | <input type="checkbox"/> B1072 |
| <input type="checkbox"/> B1073 | <input type="checkbox"/> B1074 | <input type="checkbox"/> B1075 | <input type="checkbox"/> B1076 | <input type="checkbox"/> B1077 | <input type="checkbox"/> B1078 |
| <input type="checkbox"/> B1079 | <input type="checkbox"/> B1080 | <input type="checkbox"/> B1081 | <input type="checkbox"/> B1082 | <input type="checkbox"/> B1083 | <input type="checkbox"/> B1084 |

Каждый участник может выбрать один номер, в дальнейшем номер может измениться в зависимости от планировки стендов.

Нажмите кнопку «отправить»

Добавьте информацию о пропусках

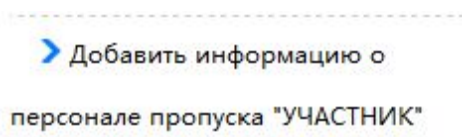

Нажмите кнопку «Добавить информацию о персонале пропуска «УЧАСТНИКА»»

Увидев в системе заполненные компании:

выбирать	название предприятия-участника	номер стенда	количество стендов	состояние рассмотрения	состояние рассмотрения пропусков (бейджи)	исправлять	удалить	управление пропусками
<input type="checkbox"/>	aaa		0	не рассмотрено	[0/0]	исправлять	удалить	добавить пропуски (бейджи)
<input type="checkbox"/>	???)	B1004	1	не рассмотрено	[0/0]	исправлять	удалить	добавить пропуски (бейджи)
<input type="checkbox"/>	22222	B1003	1	не рассмотрено	[0/0]	исправлять	удалить	добавить пропуски (бейджи)
<input type="checkbox"/>	11111	B1002	1	не рассмотрено	[0/0]	исправлять	удалить	добавить пропуски (бейджи)

Нажмите кнопку «Добавить пропуски (бейджи)»

Увидев нижеследующий пункт

условия поиска

все пропуски получены

напечатано ФИО выделить

состояние рассмотрение не
рассмотрено отказ

все снять выделение отменить

выбор	ФИО	фото для удостоверения	причина отказа	состояние	название предприятия	исправить	удалить
добавлять пропуск (бейджи) "УЧАСТНИК"							

[\[Главная страница \]](#) [\[предыдущая страница \]](#) **[1]** [\[средняя страница \]](#) [\[последняя \]](#)

共 0 条记录 当前浏览 1/1 页

Еще раз нажмите кнопку «Добавить пропуски (бейджи) «УЧАСТНИК»»

Заполните информацию для пропусков

:специалист по оформлению пропусков >>aaa>>标准展位 оформление пропусков (бейджи)

* ФИО	<input type="text"/>	* пол	<input type="radio"/> мужчина <input checked="" type="radio"/> женщина
страна/район	中国 (CHINA) <input type="button" value="v"/>	* должность	<input type="text"/>
* название компании	aaa <input type="text"/>	* тип удостоверения личности	参展证 <input type="button" value="v"/>
* тип удостоверения личности	<input type="radio"/> удостоверение личности <input checked="" type="radio"/> паспорт	* ID	<input type="text"/> 请输入护照!
индекс	<input type="text"/>	адрес	<input type="text"/>
сайт компании	<input type="text"/>		
номер мобильного телефона	<input type="text"/>	электронная почта	<input type="text"/>
* телефон	007-495 <input type="text"/> (формат: 86-451-88888888)	телефакс	<input type="text"/> (формат: 86-451-88888888)

Приложите фото и скан паспорта.

Нажмите «Отправить»

отправить

переставить

назад



Это значит, что информация участника успешно добавлена в систему!

Потом, вы можете проверить внесенную информацию.

выбор	ФИО	фото для удостоверения	причина отказа	состояние	название предприятия	исправить	удалить
<input type="checkbox"/>	aaa			не рассмотрено	aaa	исправить	удалить

Если вы видите:

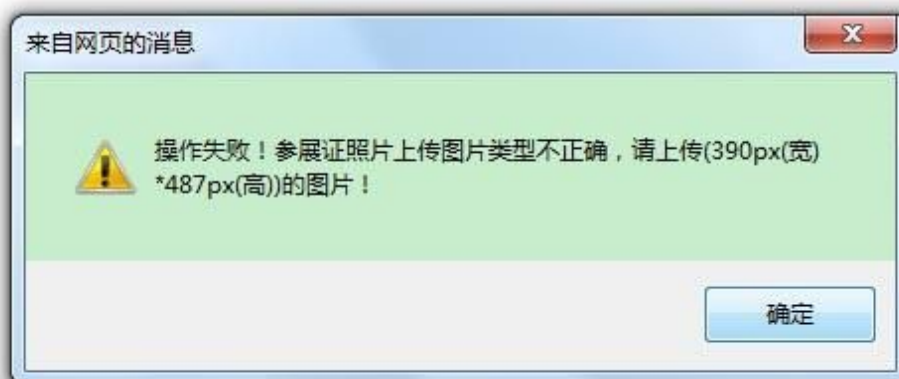

Значит, размер фото и скана паспорта не верны, измените их до требуемого размера.

Если вы видите:

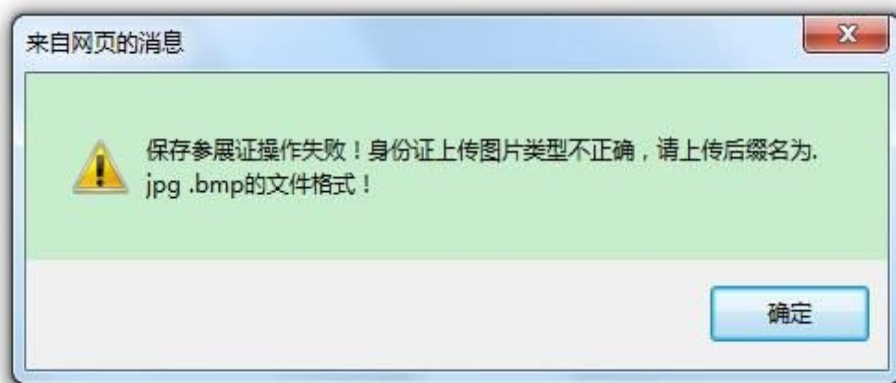

Информация о пропуске не добавлена в систему, поскольку изображения должны быть сохранены в форматах jpg или bmp.

Обратите внимание: здесь выбирайте “паспорт”

*тип удостоверения личности	<input type="radio"/> удостоверение личности <input checked="" type="radio"/> паспорт
*ID	<input type="text"/> 请输入护照! Здесь введите номер паспорта

